

Diagnostic

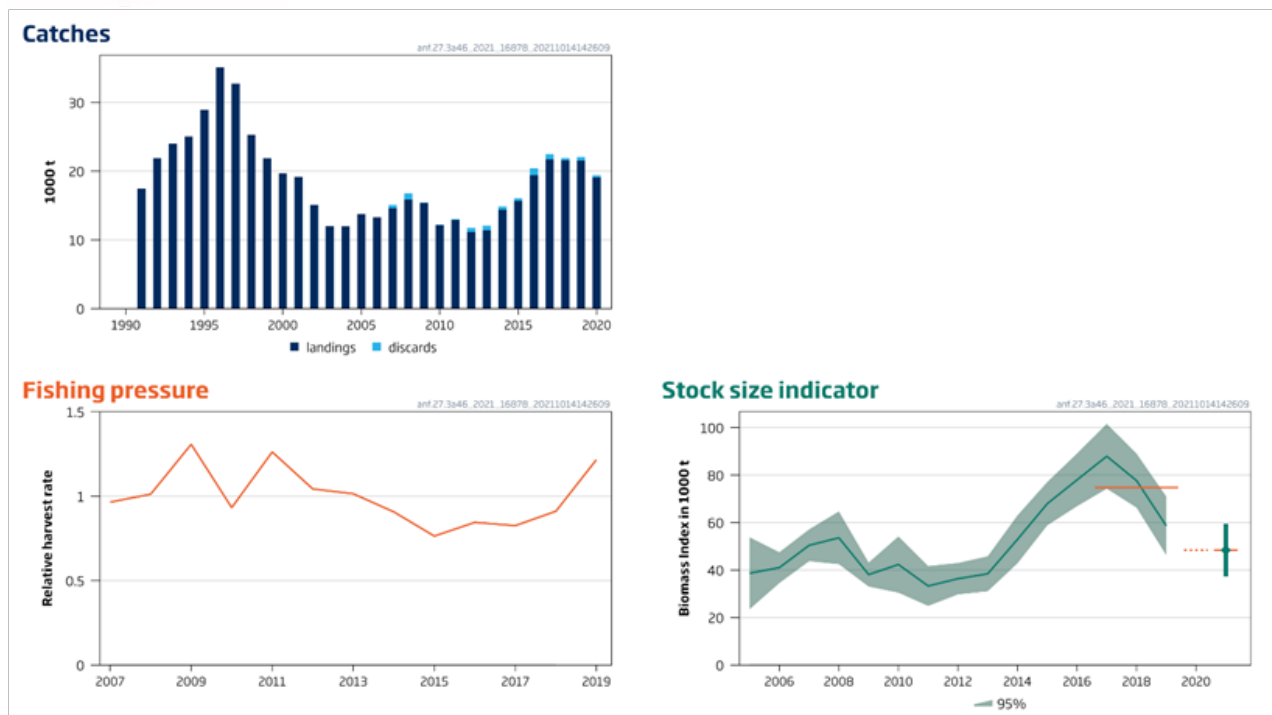

Baudroies de l'Ouest de l'Ecosse et de la mer du Nord

Mise à jour :
2021



Evolution du taux d'exploitation (à gauche) et de l'indice de biomasse moyen (campagne écossaise en zone 4 et 6) (à droite)

Diagnostic : Le diagnostic pour ces espèces est qualitatif et repose sur l'évolution des indices d'abondance estimés par les campagnes scientifiques. La biomasse est en baisse après un pic en 2017.

Les rejets (2%) sont inclus dans l'évaluation et dans l'avis.

	Statut	B/B_{pa}	F/F_{pa}	F/F_{msy}	F/F_{plan}	$B/MSY-B_{trigger}$
2021	Non classifié	?	?	?		?

En l'absence d'évaluation quantitative et de point de référence, le stock est considéré comme 'non classifié'.

Avis : Le CIEM formule sa recommandation, dans le cadre de l'approche de précaution, sur la base de l'évolution de l'indice de biomasse donné par la campagne scientifique. L'indice est estimé avoir diminué de 35% entre 2017-2019 et 2021 (l'indice 2020 n'est pas disponible en l'absence de campagne du fait du Covid). La recommandation est donc une baisse (limitée à 20%) par rapport au précédent avis, sans application de la diminution supplémentaire de 20% (approche de précaution) ce dernier ayant été appliquée en 2019. Les captures en 2022 ne devraient donc pas dépasser 17 645 t.