

Diagnostic

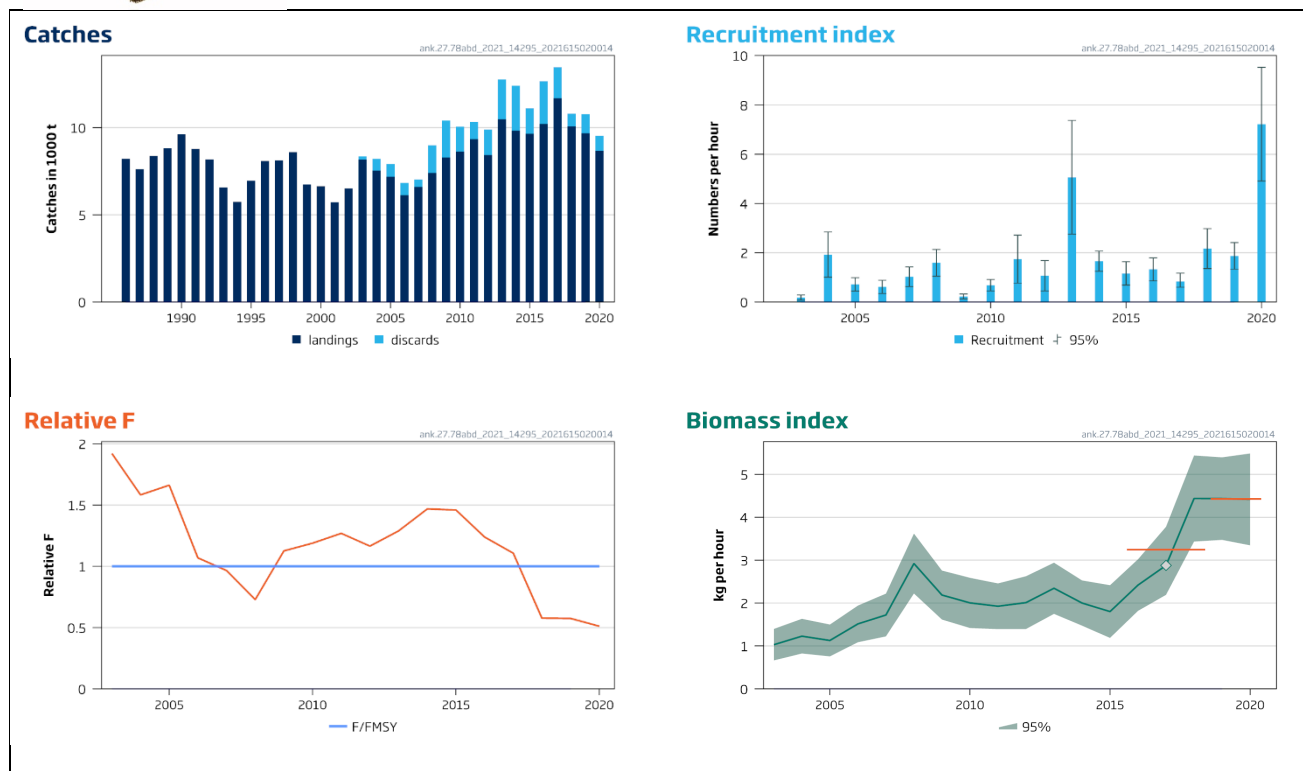

Baudroie noire de mer Celtique et du golfe de Gascogne

Mise à jour :
2021



Diagnostic : Le diagnostic pour cette espèce est qualitatif et repose sur l'évolution d'un indice d'abondance estimé par les campagnes scientifiques. La biomasse est estimée en forte augmentation depuis 2014. La mortalité par pêche estimée à partir de l'analyse des structures en taille est estimée en baisse et, inférieure au niveau permettant le rendement maximal durable (F_{msy}) depuis 2018.

Les rejets (9% en 2020) sont inclus dans l'évaluation et dans l'avis.

	Statut	B/B _{pa}	F/F _{pa}	F/F _{msy}	F/F _{plan}	B/MSY-B _{trigger}
2019	En bon état	?B?Ref?	?Ref?	proxy	?	?
2020	En bon état	?B?Ref?	?Ref?	proxy	?	?
2021	En bon état	?B?Ref?	?Ref?	proxy	?	?

Evolution du stock selon l'évaluation réalisée en 2021

Le stock est considérant comme ne souffrant pas de surpêche ; son statut relatif à la biomasse est inconnu, mais le niveau actuel ne suscite pas d'inquiétude ; le stock est donc estimé en bon état.

Avis : Le CIEM formule sa recommandation, dans le cadre de l'approche de précaution, sur la base de l'évolution de l'indice de biomasse donné par les campagnes scientifiques. L'indice est estimé avoir augmenté de 36% entre 2016-2018 et 2019-2020. La recommandation est donc une augmentation plafonnée à 20% par rapport au précédent avis, Les captures en 2019 ne devraient donc pas dépasser 18 661 t.