

Diagnostic

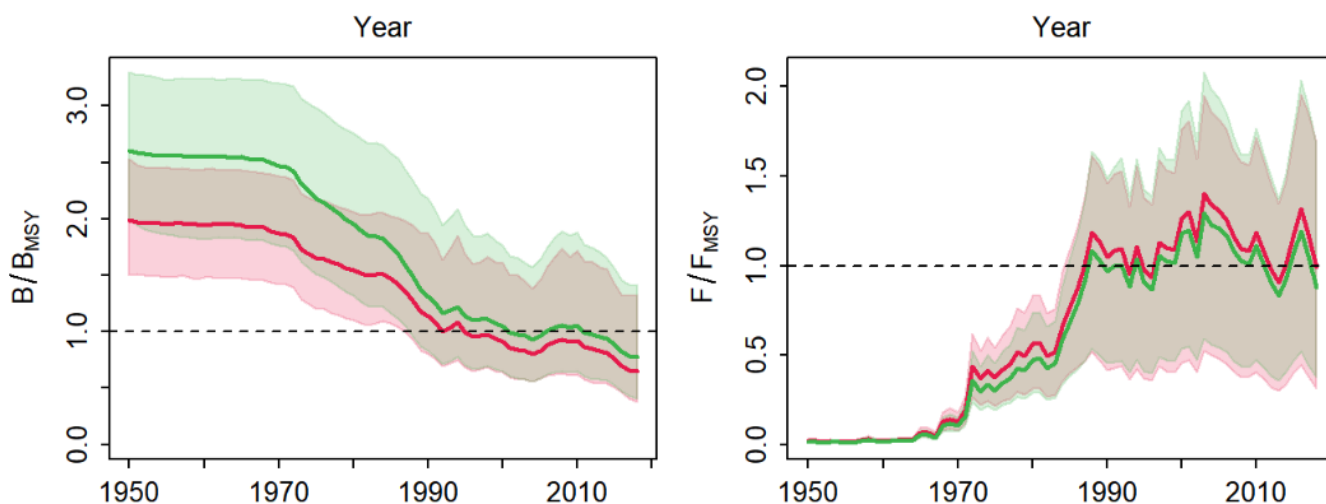

Espadon de Méditerranée

Mise à jour :
2021



Diagnostic : Le taux d'exploitation a fluctué depuis la fin des années 80, à des niveaux le plus souvent supérieurs à celui permettant une exploitation durable (F_{msy}) et juste en-dessous en 2019. La quantité de reproducteurs est en baisse et est inférieure à B_{msy} depuis le début des années 90. Le diagnostic est imprécis.

	Statut	F/F _{msy}	B/B _{msy}
2019	Reconstituable	0.93	0.72

Le stock d'espadon de Méditerranée est exploité à un niveau juste inférieur à celui permettant le rendement maximal durable mais la quantité de reproducteurs est inférieure à B_{msy} , le stock est donc considéré comme reconstituable (dégradé mais non surpêché).

Avis : L'ICCAT estime qu'un TAC de 10 000 tonnes permettrait de reconstituer la biomasse de reproducteurs au-dessus de B_{msy} avec une probabilité de 60%. Le TAC pour 2022 est de 8 808 tonnes.