

# Diagnostic

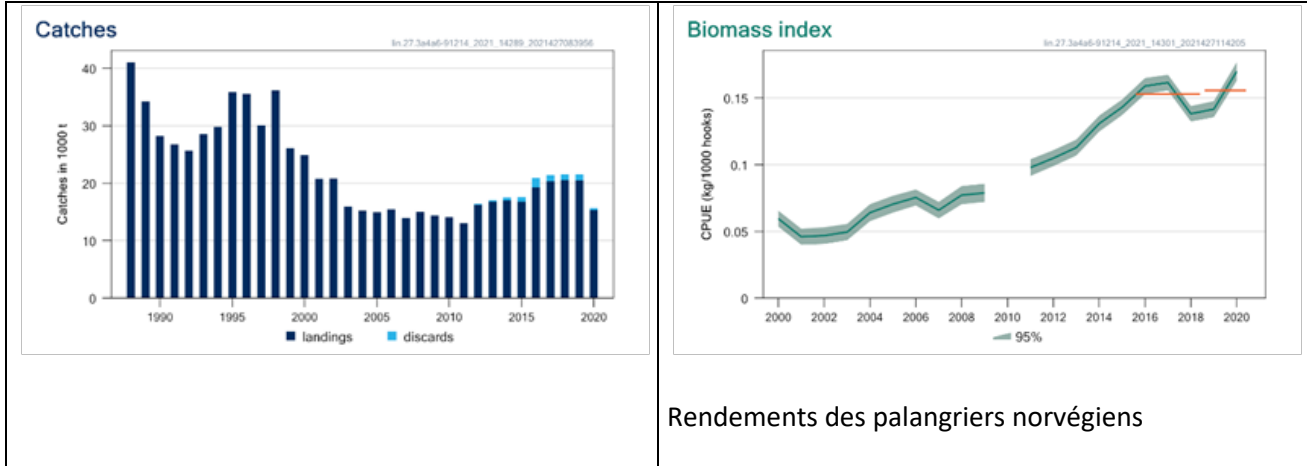

## Lingue franche de l'Atlantique nord-est

Mise à jour :  
**2021**



**Diagnostic** : Le diagnostic pour ce stock est qualitatif et basé sur l'évolution d'un indice de biomasse. La biomasse est estimée en augmentation depuis 2003.

Les rejets sont estimés à 8% en 2016 et sont pris en compte dans l'avis.

	Statut	$B/B_{pa}$	$F/F_{pa}$	$F/F_{msy}$	$F/F_{plan}$	$B/MSY-B_{trigger}$
<b>2021</b>	Non classifié	?B?Ref?	?F?Ref?	?		?

En l'absence d'évaluation quantitative et de points de référence, le stock est considéré 'non classifié'.

**Avis** : Malgré une légère augmentation de l'indice d'abondance (+2%), le CIEM recommande pour 2021 et 2022, dans le cadre de l'approche de précaution, que les captures soient réduites de 18% par rapport à celles qui ont été recommandées pour 2019-2020, soit, au plus, 14 418 tonnes.