

Diagnostic

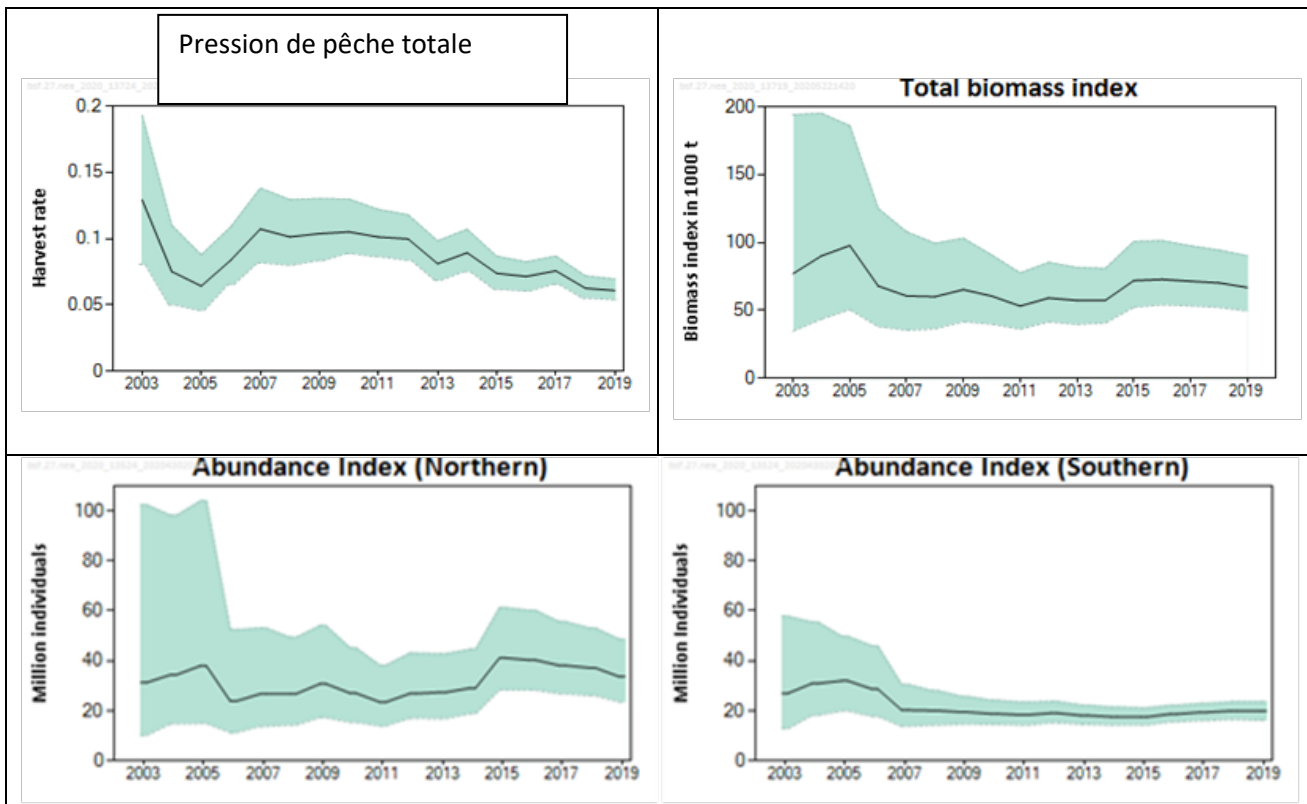

Sabre de l'Atlantique nord-est

Mise à jour :
2020



Diagnostic : Le diagnostic pour ce stock est qualitatif. Le taux d'exploitation est estimé très faible et relativement stable. La biomasse est en légère baisse dans la composante nord. Les composantes nord (ouest des îles britanniques) et sud (Portugal, Azores) sont considérés comme un seul stock.

Les rejets sont quasi nuls.

Malgré l'absence de points de référence, le stock est considéré comme 'reconstituable' compte tenu de la très faible mortalité par pêche.

Avis : Le CIEM, en appliquant l'approche de précaution, recommande une baisse de 24% des captures par rapport à celles recommandées précédemment, soit, au plus, de 4 506 t pour les deux composantes combinées et pour 2021 et 2022.